ORIENTACJA

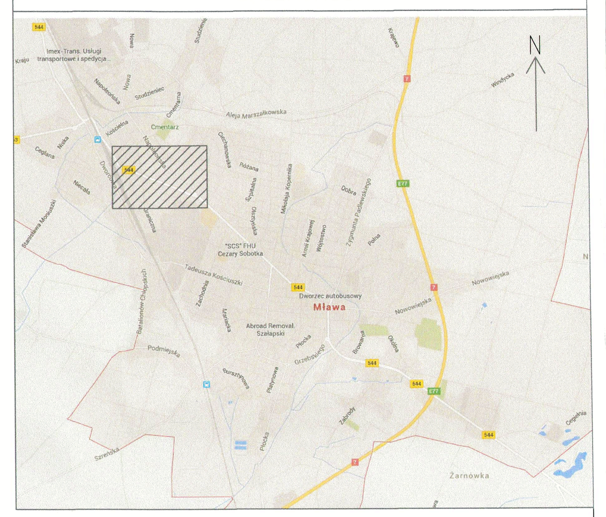

LEGENDA

- projektowana trasa kanalizacji sanitarnej grawitacyjnej
- projektowana trasa kanalizacji sanitarnej ciśnieniowej
- projektowana trasa przykanalika kanalizacji sanitarnej
- projektowane studzienki kanalizacji sanitarnej
- projektowane pompownie ścieków
- odcinek wykonywany bezwykopowo w rurze osłonowej Ø400
- rura osłonowa kabli elektroenergetycznych i telekomunikacyjnych Ø160mm
- 11-626 numery działek ewidencyjnych
- granica ewidencyjna działki będącej własnością Mazowieckiego Zarządu Dróg Wojewódzkich
- S1 studnia na kanale grawitacyjnym
- K1 przykanalik do działki
- Wt1 węzeł na kanale tłocznym
- Zt1 zagięcie przewodu tłocznego
- St1 studnia na kanale tłocznym
- P1/p1 pompownia sieciowa/przydomowa

Tytuł projektu:	Budowa kanalizacji sanitarnej na terenie Aglomeracji Mława - Obszar A6
Nazwa i adres Zamawiającego:	Miasto Mława ul. Stary Rynek 19, 06-500 Mława
Jednostka projektowa:	SAFEGE Oddział w Polsce Al. Jerozolimskie 134 02-305 Warszawa
Przedmiot rysunku:	Projekt zagospodarowania terenu
Branża sanitarna projektował:	mgr inż. Łukasz Gadomski Nr upr.: MAZ/0229/POOS/11 — Podpis:
Branża sanitarna sprawdził:	mgr inż. Wanda Wiśniewska Nr upr.: ST-167/87 — Podpis:
Branża sanitarna opracował:	mgr inż. Agnieszka Borkowska — Podpis:
Branża sanitarna opracował:	inż. Mateusz Chmielewski — Podpis:
Data: 10.2015	Skala: 1:500 — Stadium: PNB — Nr rys.: A6.4

suez environnement