ZESTAWIENIE STOLARKI I ŚLUSARKI DRZWIOWEJ

Zestawienie drzwi

d07a	d06a	d05a	d04c	d04b	d04a	Symbol
Jednoskrzydłowe aluminiowe 90R7.5	Dwuskrzydłowe aluminiowe 2X100R7.5	Jednoskrzydłowe stalowe 90R7.5 (B)	Jednoskrzydłowe drewniane 90[4 ANTYWŁAMANIOWE	Jednoskrzydłowe drewniane 80[4	Jednoskrzydłowe drewniane 80[4	Style
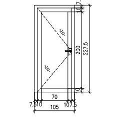	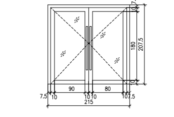	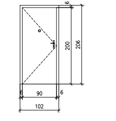	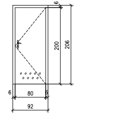	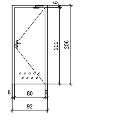	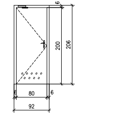	Schemat
L		L	P	P	L	Kierunek otwierania – L – lewy P – prawy
–	–	–	–	–	–	Klasa odp. ogniowej
–	–	–	–	–	–	Klasa dymoszczelności
I	–	II	I	I	I	Klasa odp. na włamanie
90.0	PR 100.0	90.0	80.0	80.0	80.0	Szerokość
220.0	200.0	200.0	200.0	200.0	200.0	Wysokość
1	1	1	3	1	3	Ilość
DRZWI JEDNOSKRZYDŁOWE SYSTEMOWE ALUMINIOWE PRZESZKLONE	DWUSKRZYDŁOWE ALUMINIOWE PRZESZKLONE	DRZWI JEDNOSKRZYDŁOWE ANTYWŁAMANIOWE STALOWE PEŁNE, KL. ODP. NA WŁAMANIE "B"	DRZWI JEDNOSKRZYDŁOWE DREWNIANE PEŁNE Z OŚCIEŻNICĄ OBEJMUJĄCĄ	DRZWI JEDNOSKRZYDŁOWE DREWNIANE PEŁNE Z OŚCIEŻNICĄ OBEJMUJĄCĄ	DRZWI JEDNOSKRZYDŁOWE DREWNIANE PEŁNE Z OŚCIEŻNICĄ OBEJMUJĄCĄ	Opis
SKRZYDŁO PŁASKIE GR. MAX. 55MM, RAMA Z PROFILI SYSTEMOWYCH LAKIEROWANYCH PŁASKICH	SKRZYDŁO PŁASKIE GR. MAX. 55MM, RAMA Z PROFILI SYSTEMOWYCH LAKIEROWANYCH PŁASKICH	SKRZYDŁO PŁASKIE, WZMACNIANE OBUSTRONNIE PŁYTĄ STALOWĄ OCYNKOWANĄ LAMINOWANE WIELOWARSTWOWO FOLIĄ PCV, RAMA ZE STALOWYCH ŻEBER I PRĘTÓW HARTOWANYCH GR. MAKS.55MM, WYPEŁNIENIE Z PIANKI POLIURETANOWEJ	SKRZYDŁO PŁASKIE, OKLEINOWANE CPL, NP. PORTA, RAMA Z TARCICY SOSNOWEJ KLEJONEJ WARSTWOWO NA MIKROWCZEPY, WYPEŁNIENIE PŁYCIN – PŁYTA WIÓROWA KANAŁOWA, OKLEJONE OBUSTRONNIE PŁYTĄ HDF	SKRZYDŁO PŁASKIE, OKLEINOWANE CPL, NP. PORTA, RAMA Z TARCICY SOSNOWEJ KLEJONEJ WARSTWOWO NA MIKROWCZEPY, WYPEŁNIENIE PŁYCIN – PŁYTA WIÓROWA KANAŁOWA, OKLEJONE OBUSTRONNIE PŁYTĄ HDF	SKRZYDŁO PŁASKIE, OKLEINOWANE CPL, NP. PORTA, RAMA Z TARCICY SOSNOWEJ KLEJONEJ WARSTWOWO NA MIKROWCZEPY, WYPEŁNIENIE PŁYCIN – PŁYTA WIÓROWA KANAŁOWA, OKLEJONE OBUSTRONNIE PŁYTĄ HDF	Skrzydło
OŚCIEŻNICA SYSTEMOWA, SZER. MAKS. 75MM, Z USZCZELKAMI EPDM LUB CHLOROPREN, TRZY ZAWIASY REGULOWANE 3–CZĘŚCIOWE NA ŁOŻYSKACH MALOWANE PROSZKOWO NA KOL. DRZWI	OŚCIEŻNICA SYSTEMOWA, SZER. MAKS. 75MM, Z USZCZELKAMI EPDM LUB CHLOROPREN, TRZY ZAWIASY REGULOWANE 3–CZĘŚCIOWE NA ŁOŻYSKACH MALOWANE PROSZKOWO NA KOL. DRZWI	OŚCIEŻNICA SYSTEMOWA GR. MAX. 75MM Z USZCZELKAMI EPDM LUB CHLOROPREN. WYKOŃCZONA NA KOLOR DRZWI REGULOWANE 3–CZĘŚCIOWE ZAWIASY NA ŁOŻYSKACH – 3 SZT.	OŚCIEŻNICA REGULOWANA Z OBUSTRONNYMI OPASKAMI, OKLEINOWANA NA KOLOR DRZWI, DWA ZAWIASY CZOPOWE	OŚCIEŻNICA REGULOWANA Z OBUSTRONNYMI OPASKAMI, OKLEINOWANA NA KOLOR DRZWI, DWA ZAWIASY CZOPOWE	OŚCIEŻNICA REGULOWANA Z OBUSTRONNYMI OPASKAMI, OKLEINOWANA NA KOLOR DRZWI, DWA ZAWIASY CZOPOWE	Rama ościeżnicy
RAL 7016	RAL 7016	BIAŁY	BIAŁY	BIAŁY	BIAŁY	Kolor Skrzydła
RAL 7016	RAL 7016	BIAŁY	BIAŁY	BIAŁY	BIAŁY	Kolor ościeżnicy
Okucia standardowe, klamka z szyldem podłużnym, w kolorze naturalnego aluminium	Okucia standardowe, Pochwyt podłużny – Antaba, w kolorze naturalnego aluminium,	Okucia standardowe, klamka z szyldem podłużnym, w kolorze naturalnego aluminium	Okucia standardowe, klamka z szyldem podłużnym, w kolorze naturalnego aluminium	Okucia standardowe, klamka z szyldem podłużnym, w kolorze naturalnego aluminium	Okucia standardowe, klamka z szyldem podłużnym, w kolorze naturalnego aluminium	Okucia
Zamek kluczowy podklamkowy patentowy z wkładką bębenkową	Zamek kluczowy podklamkowy patentowy z wkładką bębenkową	2 Zamki kluczowe podklamkowe antywłamaniowe z atestem IMP kl. B, dodatkowe punkty blokujące od strony zawiasów	Zamek kluczowy podklamkowy patentowy z wkładką bębenkową	Zamek kluczowy podklamkowy patentowy z wkładką bębenkową	Zamek kluczowy podklamkowy patentowy z wkładką bębenkową	Zamek
		Wizjer	Kratka wentylacyjna	Samozamykacz Kratka wentylacyjna	Kratka wentylacyjna	Wyposażenie
Szyba bezpieczna klasy P2. Kolor: Przejrzysta bezbarwna	Szyba bezpieczna klasy 02. Kolor: Przejrzysta bezbarwna					Automatyczny opis szklenia
–	–	–	–	DRZWI BEZPRZYLGOWE	DRZWI BEZPRZYLGOWE	uwaga
31 dB	27 dB	27 dB	27 dB	27 dB	27 dB	Izol. akustyczna
––	––	DRZWI DO POMIESZCZEŃ WZMOCNIONEJ OCHRONY ATEST IMP MIN. KL. "B"; MONTAŻ ZGODNY Z ATESTEM; KONTROLA DOSTĘPU	––	––	––	Uwagi

d03b	d03a	d02b	d02a	d01h	d01g	Symbol
Jednoskrzydłowe drewniane 90[4	Jednoskrzydłowe drewniane 90[4 NADRUK	Jednoskrzydłowe stalowe zewn. 90 R7.5 (EI30)	Jednoskrzydłowe stalowe 90 R7.5 (EI30)	Jednoskrzydłowe drewniane 90[4 NADRUK	Jednoskrzydłowe drewniane 90[4 NADRUK	Style
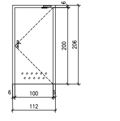	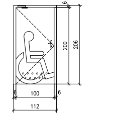	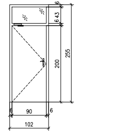	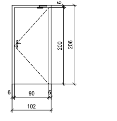	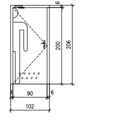	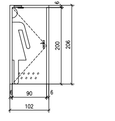	Schemat
P	L	L	P	L	L	Kierunek otwierania – L – lewy P – prawy
–	–	EI30	EI30	–	–	Klasa odp. ogniowej
–	–	S30	S30	–	–	Klasa dymoszczelności
I	I	I	I	I	I	Klasa odp. na włamanie
100.0	100.0	90.0	90.0	90.0	90.0	Szerokość
200.0	200.0	255.0	200.0	200.0	200.0	Wysokość
1	1	1	1	1	1	Ilość
DRZWI JEDNOSKRZYDŁOWE DREWNIANE PEŁNE Z OŚCIEŻNICĄ OBEJMUJĄCĄ	DRZWI JEDNOSKRZYDŁOWE DREWNIANE PEŁNE Z OŚCIEŻNICĄ OBEJMUJĄCĄ NA DRZWIACH NADRUK ZGODNY Z RYSUNKIEM	DRZWI JEDNOSKRZYDŁOWE PPOŻ. STALOWE PEŁNE Z NAŚWIETLEM – ZEWNĘTRZNE W KLASIE ODP. POŻAROWEJ EI30	DRZWI JEDNOSKRZYDŁOWE PPOŻ. STALOWE PEŁNE W KLASIE ODP. POŻAROWEJ EI30	DRZWI JEDNOSKRZYDŁOWE DREWNIANE PEŁNE Z OŚCIEŻNICĄ OBEJMUJĄCĄ. NA DRZWIACH NADRUK ZGODNY Z RYSUNKIEM	DRZWI JEDNOSKRZYDŁOWE DREWNIANE PEŁNE Z OŚCIEŻNICĄ OBEJMUJĄCĄ NA DRTZWIACH NADRUK ZGODNY Z RYSUNKIEM	Opis
SKRZYDŁO PŁASKIE, OKLEINOWANE CPL, NP. PORTA, RAMA Z TARCICY SOSNOWEJ KLEJONEJ WARSTWOWO NA MIKROWCZEPY, WYPEŁNIENIE PŁYCIN – PŁYTA WIÓROWA KANAŁOWA, OKLEJONE OBUSTRONNIE PŁYTĄ HDF	SKRZYDŁO PŁASKIE, OKLEINOWANE CPL, NP. PORTA, RAMA Z TARCICY SOSNOWEJ KLEJONEJ WARSTWOWO NA MIKROWCZEPY, WYPEŁNIENIE PŁYCIN – PŁYTA WIÓROWA KANAŁOWA, OKLEJONE OBUSTRONNIE PŁYTĄ HDF	SKRZYDŁO GR. 75MM RAMA STALOWA PŁASKA LAKIEROWANA PŁYTA DRZWIOWA I OŚCIEŻNICA OCYNK. MALOWANE PROSZKOWO	SKRZYDŁO GR. 75MM RAMA STALOWA PŁASKA LAKIEROWANA PŁYTA DRZWIOWA I OŚCIEŻNICA OCYNK. MALOWANE PROSZKOWO	SKRZYDŁO PŁASKIE, OKLEINOWANE CPL, NP. PORTA, RAMA Z TARCICY SOSNOWEJ KLEJONEJ WARSTWOWO NA MIKROWCZEPY, WYPEŁNIENIE PŁYCIN – PŁYTA WIÓROWA KANAŁOWA, OKLEJONE OBUSTRONNIE PŁYTĄ HDF	SKRZYDŁO PŁASKIE, OKLEINOWANE CPL, NP. PORTA, RAMA Z TARCICY SOSNOWEJ KLEJONEJ WARSTWOWO NA MIKROWCZEPY, WYPEŁNIENIE PŁYCIN – PŁYTA WIÓROWA KANAŁOWA, OKLEJONE OBUSTRONNIE PŁYTĄ HDF	Skrzydło
OŚCIEŻNICA REGULOWANA Z OBUSTRONNYMI OPASKAMI, OKLEINOWANA NA KOLOR DRZWI, DWA ZAWIASY CZOPOWE	OŚCIEŻNICA REGULOWANA Z OBUSTRONNYMI OPASKAMI, OKLEINOWANA NA KOLOR DRZWI, DWA ZAWIASY CZOPOWE	OŚCIEŻNICA SYSTEMOWA NAROŻNA LUB OBEJMUJĄCA LAKIEROWANA Z USZCZELKAMI EPDM LUB CHLOROPREN. MIN. 2 ZAWIASY ŁOŻYSKOWANE	OŚCIEŻNICA SYSTEMOWA NAROŻNA LUB OBEJMUJĄCA LAKIEROWANA Z USZCZELKAMI EPDM LUB CHLOROPREN. MIN. 2 ZAWIASY ŁOŻYSKOWANE	OŚCIEŻNICA REGULOWANA Z OBUSTRONNYMI OPASKAMI, OKLEINOWANA NA KOLOR DRZWI, DWA ZAWIASY CZOPOWE	OŚCIEŻNICA REGULOWANA Z OBUSTRONNYMI OPASKAMI, OKLEINOWANA NA KOLOR DRZWI, DWA ZAWIASY CZOPOWE	Rama ościeżnicy
BIAŁY	RAL 7016 – grafika biała	RAL 7016	BIAŁY	RAL 7016 – grafika biała	RAL 7016 – grafika biała	Kolor Skrzydła
BIAŁY	RAL 7016 – grafika biała	RAL 7016	BIAŁY	RAL 7016 – grafika biała	RAL 7016 – grafika biała	Kolor ościeżnicy
Okucia standardowe, klamka z szyldem podłużnym, w kolorze naturalnego aluminium	Okucia standardowe, klamka z szyldem podłużnym, w kolorze naturalnego aluminium	Okucia standardowe, klamka z szyldem podłużnym, w kolorze naturalnego aluminium	Okucia standardowe, klamka z szyldem podłużnym, w kolorze naturalnego aluminium	Okucia standardowe, klamka z szyldem podłużnym, w kolorze naturalnego aluminium	Okucia standardowe, klamka z szyldem podłużnym, w kolorze naturalnego aluminium	Okucia
Zamek kluczowy podklamkowy patentowy z wkładką bębenkową	Zamek kluczowy podklamkowy patentowy z wkładką bębenkową	Zamek kluczowy podklamkowy patentowy z wkładką bębenkową	Zamek kluczowy podklamkowy patentowy z wkładką bębenkową	Zamek kluczowy podklamkowy patentowy z wkładką bębenkową	Zamek kluczowy podklamkowy patentowy z wkładką bębenkową	Zamek
Samozamykacz Kratka wentylacyjna	Samozamykacz Kratka wentylacyjna	Samozamykacz	Samozamykacz	Samozamykacz	Samozamykacz	Wyposażenie
						Automatyczny opis szklenia
DRZWI BEZPRZYLGOWE	DRZWI BEZPRZYLGOWE	–	–	DRZWI BEZPRZYLGOWE	DRZWI BEZPRZYLGOWE	uwaga
27 dB	27 dB	21 dB	21 dB	27 dB	27 dB	Izol. akustyczna
––	––	DRZWI PPOŻ. KL. EI30; MONTAŻ ZGODNY Z ATESTEM	DRZWI PPOŻ. KL. EI30; MONTAŻ ZGODNY Z ATESTEM	––	––	Uwagi

d01f	d01e	d01d	d01c	d01b	d01a	Symbol
Jednoskrzydłowe drewniane 90[4	Jednoskrzydłowe drewniane 90[4	Jednoskrzydłowe drewniane 90[4	Jednoskrzydłowe drewniane 90[4	Jednoskrzydłowe drewniane 90[4	Jednoskrzydłowe drewniane 90[4	Style
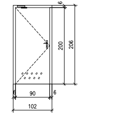	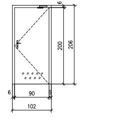	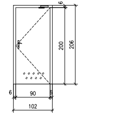	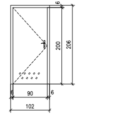	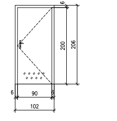	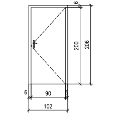	Schemat
L	P	P	L	P	P	Kierunek otwierania – L – lewy P – prawy
–	–	–	–	–	–	Klasa odp. ogniowej
–	–	–	–	–	–	Klasa dymoszczelności
I	I	I	I	I	I	Klasa odp. na włamanie
90.0	90.0	90.0	90.0	90.0	90.0	Szerokość
200.0	200.0	200.0	200.0	200.0	200.0	Wysokość
1	1	2	6	3	3	Ilość
DRZWI JEDNOSKRZYDŁOWE DREWNIANE PEŁNE Z OŚCIEŻNICĄ OBEJMUJĄCĄ	DRZWI JEDNOSKRZYDŁOWE DREWNIANE PEŁNE Z OŚCIEŻNICĄ OBEJMUJĄCĄ	DRZWI JEDNOSKRZYDŁOWE DREWNIANE PEŁNE Z OŚCIEŻNICĄ OBEJMUJĄCĄ	DRZWI JEDNOSKRZYDŁOWE DREWNIANE PEŁNE Z OŚCIEŻNICĄ OBEJMUJĄCĄ	DRZWI JEDNOSKRZYDŁOWE DREWNIANE PEŁNE Z OŚCIEŻNICĄ OBEJMUJĄCĄ	DRZWI JEDNOSKRZYDŁOWE DREWNIANE PEŁNE Z OŚCIEŻNICĄ OBEJMUJĄCĄ	Opis
SKRZYDŁO PŁASKIE, OKLEINOWANE CPL, NP. PORTA, RAMA Z TARCICY SOSNOWEJ KLEJONEJ WARSTWOWO NA MIKROWCZEPY, WYPEŁNIENIE PŁYCIN – PŁYTA WIÓROWA KANAŁOWA, OKLEJONE OBUSTRONNIE PŁYTĄ HDF	SKRZYDŁO PŁASKIE, OKLEINOWANE CPL, NP. PORTA, RAMA Z TARCICY SOSNOWEJ KLEJONEJ WARSTWOWO NA MIKROWCZEPY, WYPEŁNIENIE PŁYCIN – PŁYTA WIÓROWA KANAŁOWA, OKLEJONE OBUSTRONNIE PŁYTĄ HDF	SKRZYDŁO PŁASKIE, OKLEINOWANE CPL, NP. PORTA, RAMA Z TARCICY SOSNOWEJ KLEJONEJ WARSTWOWO NA MIKROWCZEPY, WYPEŁNIENIE PŁYCIN – PŁYTA WIÓROWA KANAŁOWA, OKLEJONE OBUSTRONNIE PŁYTĄ HDF	SKRZYDŁO PŁASKIE, OKLEINOWANE CPL, NP. PORTA, RAMA Z TARCICY SOSNOWEJ KLEJONEJ WARSTWOWO NA MIKROWCZEPY, WYPEŁNIENIE PŁYCIN – PŁYTA WIÓROWA KANAŁOWA, OKLEJONE OBUSTRONNIE PŁYTĄ HDF	SKRZYDŁO PŁASKIE, OKLEINOWANE CPL, NP. PORTA, RAMA Z TARCICY SOSNOWEJ KLEJONEJ WARSTWOWO NA MIKROWCZEPY, WYPEŁNIENIE PŁYCIN – PŁYTA WIÓROWA KANAŁOWA, OKLEJONE OBUSTRONNIE PŁYTĄ HDF	SKRZYDŁO PŁASKIE, OKLEINOWANE CPL, NP. PORTA, RAMA Z TARCICY SOSNOWEJ KLEJONEJ WARSTWOWO NA MIKROWCZEPY, WYPEŁNIENIE PŁYCIN – PŁYTA WIÓROWA KANAŁOWA, OKLEJONE OBUSTRONNIE PŁYTĄ HDF	Skrzydło
OŚCIEŻNICA REGULOWANA Z OBUSTRONNYMI OPASKAMI, OKLEINOWANA NA KOLOR DRZWI, DWA ZAWIASY CZOPOWE	OŚCIEŻNICA REGULOWANA Z OBUSTRONNYMI OPASKAMI, OKLEINOWANA NA KOLOR DRZWI, DWA ZAWIASY CZOPOWE	OŚCIEŻNICA REGULOWANA Z OBUSTRONNYMI OPASKAMI, OKLEINOWANA NA KOLOR DRZWI, DWA ZAWIASY CZOPOWE	OŚCIEŻNICA REGULOWANA Z OBUSTRONNYMI OPASKAMI, OKLEINOWANA NA KOLOR DRZWI, DWA ZAWIASY CZOPOWE	OŚCIEŻNICA REGULOWANA Z OBUSTRONNYMI OPASKAMI, OKLEINOWANA NA KOLOR DRZWI, DWA ZAWIASY CZOPOWE	OŚCIEŻNICA REGULOWANA Z OBUSTRONNYMI OPASKAMI, OKLEINOWANA NA KOLOR DRZWI, DWA ZAWIASY CZOPOWE	Rama ościeżnicy
BIAŁY	BIAŁY	BIAŁY	BIAŁY	BIAŁY	BIAŁY	Kolor Skrzydła
BIAŁY	BIAŁY	BIAŁY	BIAŁY	BIAŁY	BIAŁY	Kolor ościeżnicy
Okucia standardowe, klamka z szyldem podłużnym, w kolorze naturalnego aluminium	Okucia standardowe, klamka z szyldem podłużnym, w kolorze naturalnego aluminium	Okucia standardowe, klamka z szyldem podłużnym, w kolorze naturalnego aluminium	Okucia standardowe, klamka z szyldem podłużnym, w kolorze naturalnego aluminium	Okucia standardowe, klamka z szyldem podłużnym, w kolorze naturalnego aluminium	Okucia standardowe, klamka z szyldem podłużnym, w kolorze naturalnego aluminium	Okucia
Zamek kluczowy podklamkowy patentowy z wkładką bębenkową	Zamek kluczowy podklamkowy patentowy z wkładką bębenkową	Zamek kluczowy podklamkowy patentowy z wkładką bębenkową	Zamek kluczowy podklamkowy patentowy z wkładką bębenkową	Zamek kluczowy podklamkowy patentowy z wkładką bębenkową	Zamek kluczowy podklamkowy patentowy z wkładką bębenkową	Zamek
Kratka wentylacyjna	Samozamykacz Kratka wentylacyjna	Samozamykacz Kratka wentylacyjna	Kratka wentylacyjna	Kratka wentylacyjna		Wyposażenie
						Automatyczny opis szklenia
DRZWI BEZPRZYLGOWE	DRZWI BEZPRZYLGOWE	DRZWI BEZPRZYLGOWE	DRZWI BEZPRZYLGOWE	DRZWI BEZPRZYLGOWE	DRZWI BEZPRZYLGOWE	uwaga
27 dB	27 dB	27 dB	27 dB	27 dB	27 dB	Izol. akustyczna
––	––	––	––	––	––	Uwagi

UWAGA! PRZED ZAMÓWIENIEM STOLARKI, WSZYSTKIE WYMIARY OTWORÓW SPRAWDZIĆ NA BUDOWIE
UWAGA! W POMIESZCZENIACH MOKRYCH NALEŻY ZASTOSOWAĆ DRZWI I OŚCIEŻNICE PRZEZNACZONE DO POMIESZCZEŃ MOKRYCH LUB ZABEZPIECZYĆ JE PRZED ODDZIAŁYWANIEM WODY I WILGOCI
UWAGA! W DRZWIACH OD KABIN USTĘPOWYCH I TOALET ZASTOSOWAĆ BLOKADĘ ŁAZIENKOWĄ
UWAGA! KOLORYSTYKĘ DRZWI PRZED ZAMÓWIENIEM USTALIĆ Z PROJEKTANTEM

1. Rysunki architektoniczne należy odczytywać w powiązaniu z odpowiednimi rysunkami projektów branżowych. Wykonawca przed przystąpieniem do robót powinien zapoznać się ze wszystkimi dokumentami branżowymi i budowlanymi. Niezgodności pomiędzy rysunkami architektonicznymi a branżowymi powinny zostać wyjaśnione z Głównym Projektantem.

2. Nie wolno brać wymiaru bezpośrednio z rysunku. Obowiązkiem wykonawcy jest sprawdzenie wymiaru w naturze.W wypadku jakiejkolwiek zmiany lub różnicy zauważonej między projektem a stanem faktycznym wykonawca zobowiązany jest przekazać tą informacje do biura projektowego.

3.Roboty budowlano-instalacyjne muszą być prowadzone z równoległą bieżącą koordynacją międzybranżową.

4. Ze względu na sposób zaokrąglania wymiarów w użytym programie CAD mogą wystąpić niewielkie niezgodności sumy wymiarów cząstkowych ze zbiorczym wymiarem elementu. W takich przypadkach decydujący jest wymiar sumaryczny.

5. Przejścia instalacyjne przez przegrody ogniowe poziome i pionowe zabezpieczyć do wymaganej odporności ogniowej przy użyciu mas, klap p-poż, obejm, opasek, kaset ogniowych - systemowych.

6. Wszystkie elementy budowlane oddzielenia w zakresie ich parametrów R, E, I należy odnieść do wymogów wynikających z ustalonego podziału stref pożarowych.

7. Wszelkie proponowane w realizacji zmiany względem Projektu Budowlanego należy uzgodnić z Głównym Projektantem. Zmianę należy przedstawić w formie propozycji lub rozwiązania projektowego do akceptacji.

8. W sprawach nieokreślonych dokumentacją obowiązują:
- warunki techniczne wykonania i odbioru robót budowlano-montażowych (wg Ministerstwa Budownictwa i Instytutu Techniki Budowlanej)
- normy Polskiego Komitetu Normalizacji (P.K.N)
- instrukcje, wytyczne i warunki techniczne producentów i dostawców materiałów budowlano-instalacyjnych.
- przepisy techniczne instytucji kontrolujących jakość materiałów i wykonywanych robót.

PROJEKTANT
ARCHITEKTURAPLUSDESIGN
studio
ul. Serbska 8B/17
61-696 Poznań
ul. Buforowa 70A/35
52-129 Wrocław
tel.: 664 177 035
e-mail: biuro@aplusdstudio.pl

INWESTOR
MIASTO MŁAWA
UL. STARY RYNEK 19
06-500 MŁAWA

TEMAT
PROJEKT WYKONAWCZY DWORCA ZINTEGROWANEGO W MŁAWIE, DZ. NR 4810/3

OBIEKT
DWORZEC ZINTEGROWANY W MŁAWIE

PROJEKTANCI	UPRAWNIENIA	PODPISY
arch. Michał Marczak	48/DSOKK/2014	

NAZWA RYSUNKU
Zestawienie stolarki i ślusarki drzwiowej

FAZA PROJEKTU	PW	BRANŻA	ARCHITEKTURA
SKALA	1:75	NR RYSUNKU	A.06
DATA	2020-06		
NR PROJEKTU	046		