

ELEWACJA WSCHODNIA
INWENTARYZACJA

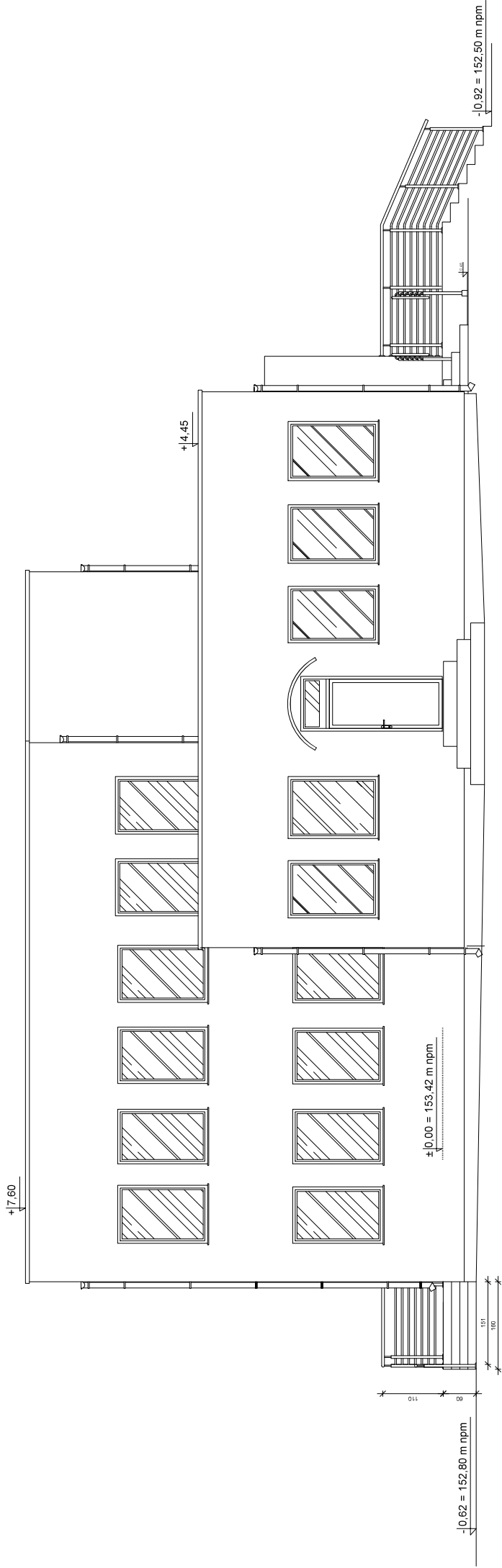

ELEWACJA WSCHODNIA
PROJEKT

OBSZAR WEJŚĆ W-1, W-2
ROZBIÓRKA TARASU 1:100

STUDIO PROJEKTOWE ALTRIS
JAROSŁAW MYSIOR



tel. +48 508 133 192
<http://www.altris.com.pl>
e: biuro@altris.com.pl



f/altriscompl

| | | | |
|---|---|-----------|--|
| BUDOWA ARMATURY SYSTEMU ODDYMIANIA BUDYNKU "B" W MPS NR 4 W MŁAWIE | | | |
| Inwestor | Miasto Mława | BUDOWLANA | |
| adres | ul. Stary Rynek 19, 06-500 Mława | 03.2020 | |
| obiekt | Miejskie Przedszkole Samorządowe nr 4 | 1:100 | |
| adres | ul. Zygmuntia Krasieńskiego 7, 06-500 Mława | rys. A.02 | |

| | | | |
|---|---------------------------|------------------|--|
| OBSZAR WEJŚĆ W-1 i W-2 - ROZBIÓRKA TARASU | | | |
| projektant | mgr inż. Jarosław Mysior | POM/0166/PWOK/04 | |
| sprawdzający | mgr inż. Karol Korociński | 31/76/EI | |