

# POŁĄCZENIE Z OŚCIEŻNICĄ

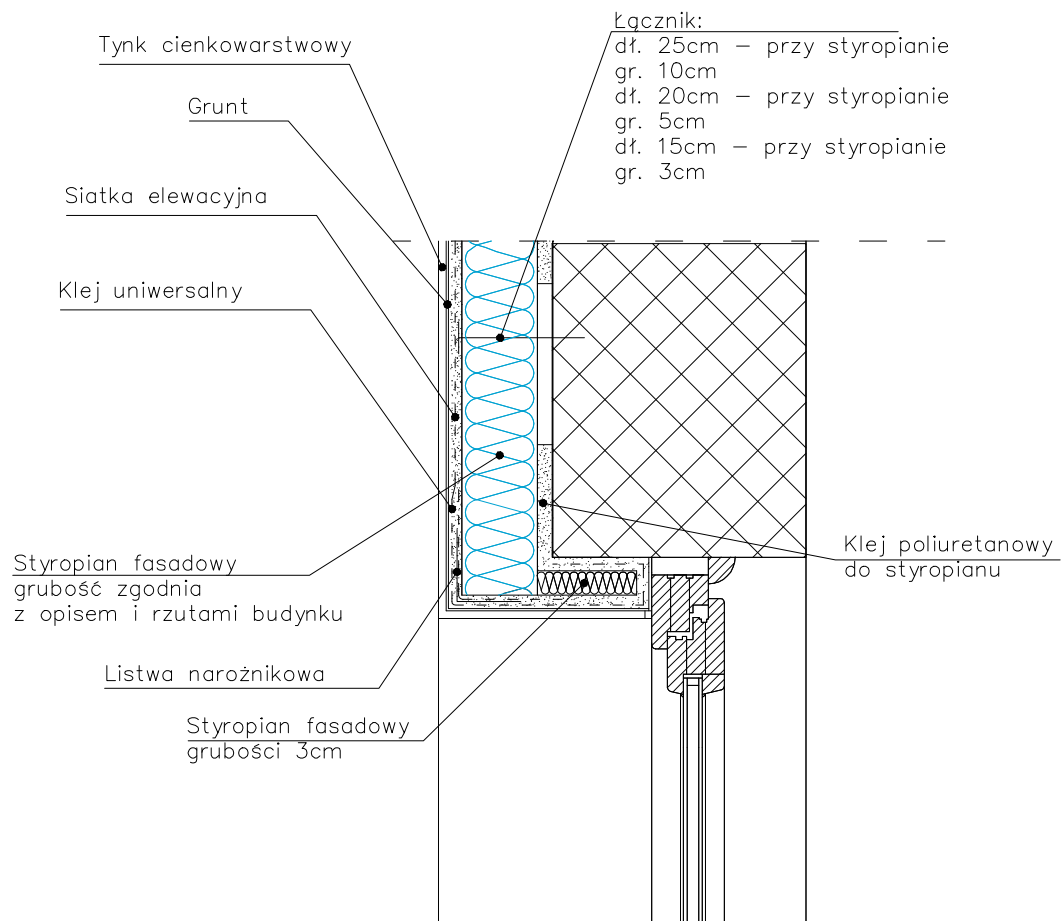

<b>PW</b>	<b>ARCHITEKTURA</b>	 <p>Architektura&amp;Budownictwo Gregorz Michalski</p> <p>ul. S. Borodziejca 1a 06-400 Ciechanów Tel. 504-544-024 e-mail: gm.budownictwo@gmail.com</p>
Projektant w specjalności architektonicznej:		Pieczęć, podpis:
<b>mgr inż. arch. Grzegorz Michalski</b> <b>upr. nr MA/040/18</b> w specjalności architektonicznej		
Sprawdzający w specjalności architektonicznej:		Pieczęć, podpis:
<b>mgr inż. arch. Paweł Przydanek</b> <b>upr. nr WP-OIA/OKK/UpB/63/2010</b> w specjalności architektonicznej		
Temat projektu:	<b>Termomodernizacja budynku kaplicy na Cmentarzu Komunalnym w Miawie</b>	
Inwestor:	<b>Miasto Miawa</b> <b>Stary Rynek 19</b> <b>06-500 Miawa</b>	
Adres inwestycji:	<b>Miawa, Dz. Nr 11-946</b>	
Nazwa rysunku:	<b>POŁĄCZENIE Z OŚCIEŻNICĄ</b>	
Numer projektu GREG/01/20	Branża: architektura	Faza projektu: PW detale
Data: 08.01.2020	Numer rysunku: PW-AD-07	