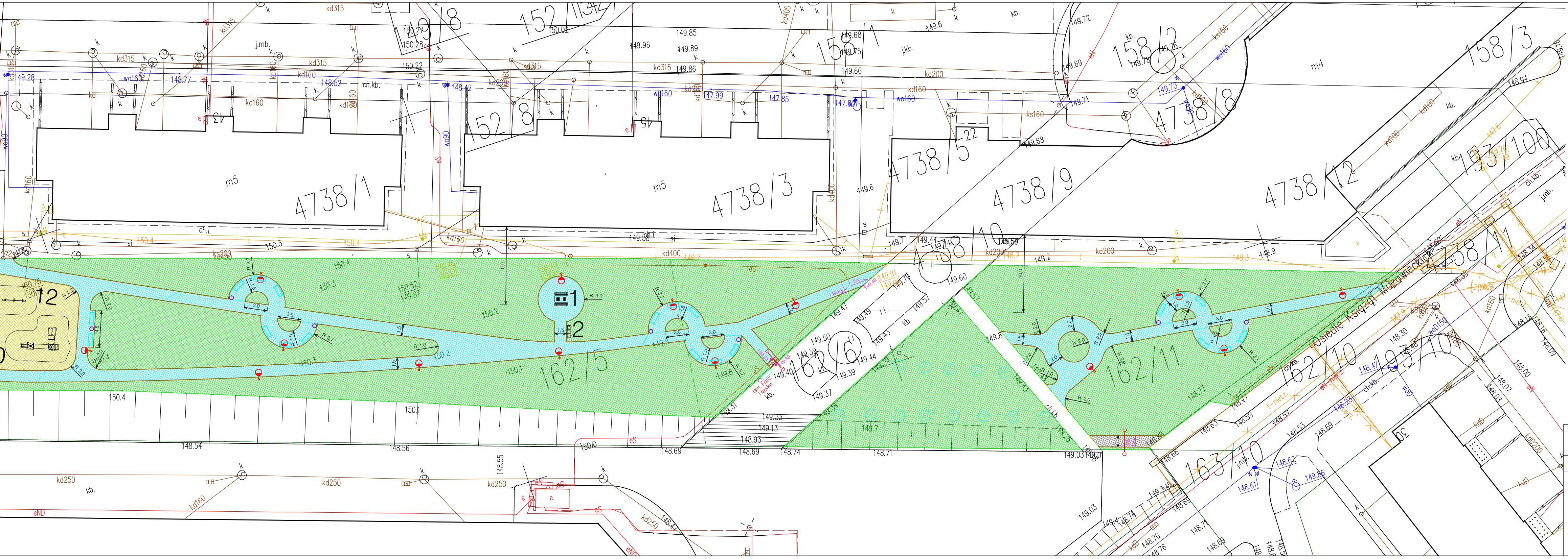
4738/1
4738/3
4738/5
4738/9
4738/8
4738/10
4738/11
4738/12
152/8
158/1
158/2
158/3
193/100
162/5
162/6
162/10
162/11
163/10
m5
m4
Osiedle Księżnej Mazowieckiej
kd315
kd160
kd200
kd250
kd400
wo160
kb.
ch.kb.
j.mb.
ch.i.
150.4
150.3
150.2
150.1
149.6
149.7
148.9
148.71
148.69
148.54
148.56
148.55
1
2
12

LEGENDA - DROGI:

—	Proj. obrzeże betonowe
- - -	Granica robót nawierzchniowych
— —	Proj. granica nawierzchni piaskowej
▭	Proj. ławka
○	Proj. kosz na śmieci
•148.44	Proj. rzędna
B——B	Lokalizacja przekroju
▨	Proj. nawierzchnia mineralna 0/8 stabilizowana mechanicznie
▨	Proj. nawierzchnia z kostki betonowej
▨	Proj. nawierzchnia z piasku 0/2
🟩	Proj. zieleń
▨	Proj. łąka kwietna
✿	Istn. nasadzenia wykonane w ramach realizacji przejścia

LEGENDA - OŚWIETLENIE:

◐	Proj. słup oświetleniowy z zasilaniem solarnym

1	Proj. stół do gry w szachy, warcaby oraz chińczyka	7	Proj. orbitrek
2	Proj. stojak na rowery	8	Proj. linarium
3	Proj. "biegacz"	9	Proj. trampolina zewnętrzna
4	Proj. "Wciąg Górny i Wyciskanie Siedząc"	10	Proj. zestaw zabawowy dla mniejszych dzieci
5	Proj. "wioślarz"	11	Proj. karuzela
6	Proj. "drabinka, podciąg"	12	Proj. huśtawka

Nazwa projektu:	ZAGOSPODAROWANIE TERENU POD ZIELEŃ PUBLICZNĄ URZĄDZONĄ PRZY AL. ŚWIĘTEGO WOJCIECHA W MŁAWIE		
Nazwa rysunku:	PLAN ZAGOSPODAROWANIA TERENU - UKŁAD KOMUNIKACYJNY		
Branża:	.	Skala:	
Stadium:	Koncepcja	1:250	
Projektant:	mgr inż. Adam Stypik	Podpis:	Data:
Upr. nr:	POM/0294/POOD/11		03.2025
Specjalność:	Drogowa		
Sprawdzający:	mgr inż. Tomasz Ślusarz	Podpis:	Nr rys.:
Upr. nr:	POM/0094/POOD/12		2.1
Specjalność:	Drogowa		

PROJEKT
AS-PROJEKT Adam Stypik
ul.Dywizjonu 303 35C/13
80-462 Gdańsk

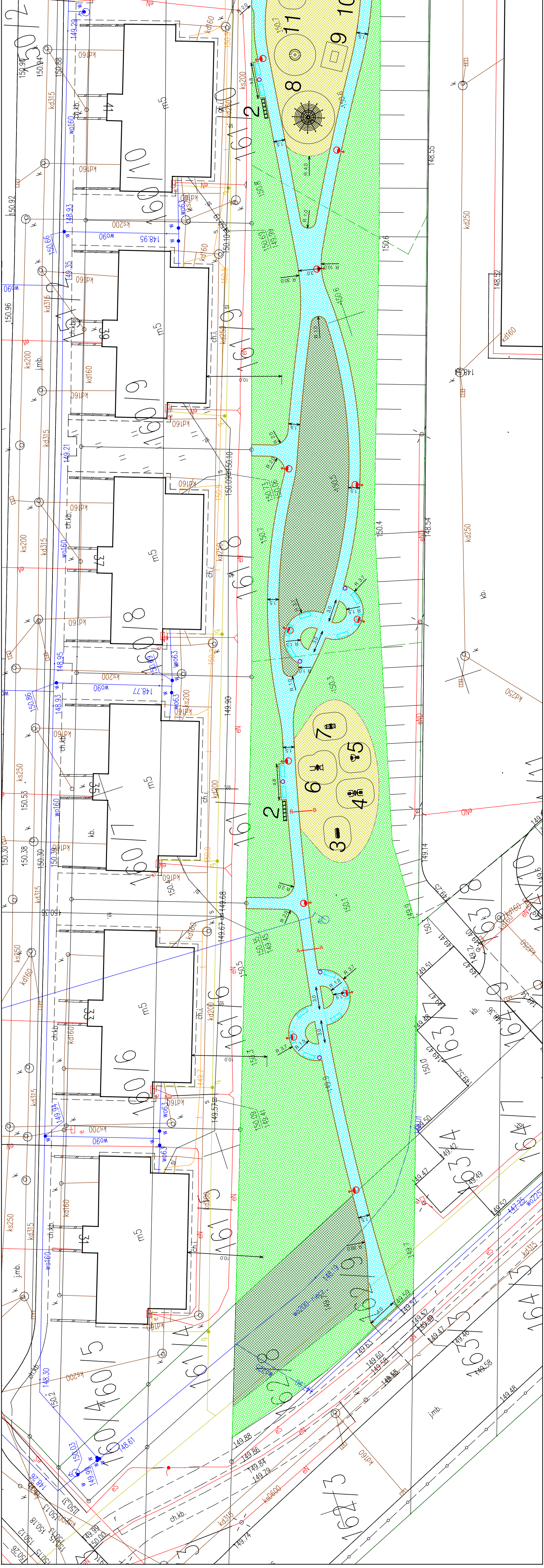

m5
m5
m5
m5
m5
m5
ch.kb.
ch.i.
kb.
j.mb.
kd160
kd200
kd250
kd315
ks200
ks250
ks850
kd160
wo160
wo63
wo90
wo200
kd250
ks0600
eN
eS
Ne
1
2
3
4
5
6
7
8
9
10
11
2
150.90
150.94
150.88
150.92
150.96
150.66
148.93
148.95
148.77
149.21
148.95
149.35
150.86
150.53
150.38
150.39
150.30
149.94
148.61
148.30
150.2
150.8
150.6
150.4
150.5
150.3
149.9
149.1
150.7
148.55
148.52
148.54
149.14
149.88
149.86
149.84
149.79
149.74
149.60
149.58
149.52
149.47
149.46
148.58
149.48
149.57
149.67
149.68
10.0
R 10.0
R 4.0
3.0
160/9
160/8
160/7
160/6
160/5
161/6
161/7
161/8
161/9
164/1
164/3
163/4
163/5
163/7
163/8
162/3
160/10
160/11