

UCHWAŁA NR
RADY MIASTA MŁAWA
z dnia

w sprawie
obciążenia nieruchomości

Na podstawie art. 18 ust. 2 pkt 9 lit. a ustawy z dnia 8 marca 1990 r. o samorządzie gminnym (Dz. U. z 2023 r., poz. 40 z późn. zm.) oraz art. 13 ust. 1 ustawy z dnia 21 sierpnia 1997 r. o gospodarce nieruchomościami (Dz. U. z 2023 r., poz. 344 z późn. zm.) w związku z art. 305¹ Kodeksu cywilnego (Dz. U. z 2022 r., poz. 1360 z późn. zm.) Rada Miasta Mława uchwala, co następuje:

§ 1. Rada Miasta Mława wyraża zgodę na obciążenie prawem służebności przesyłu na rzecz ENERGA-OPERATOR S.A. z siedzibą w Gdańsku nieruchomości oznaczonej w ewidencji gruntów m. Mławy jako działki:

Numer działki	Powierzchnia [ha]	Położenie
4807/10	0,0075	ul. płk Stanisława Fedorczyka
4332/10	0,0025	ul. Warszawska
3090/12	0,0019	ul. Antoniego „Torfa” Załęskiego
4175/24	0,0041	ul. Misjonarska
4207/16	0,0058	ul. Zacisze
585/4	0,0211	ul. Studzieniec
685/9	0,0030	ul. 3 Maja
4161/6, 4160/1	0,0060	ul. Bolesława Chrobrego
4048	0,0467	ul. Joachima Lelewela
9048/4	0,0052	ul. płk Jana Karcza
4745/1	0,0047	ul. Komunalna

§ 2. Wykonanie uchwały powierza się Burmistrzowi Miasta Mława.

§ 3. Uchwała wchodzi w życie z dniem podjęcia.

Przewodniczący Rady Miasta

Lech Prejs

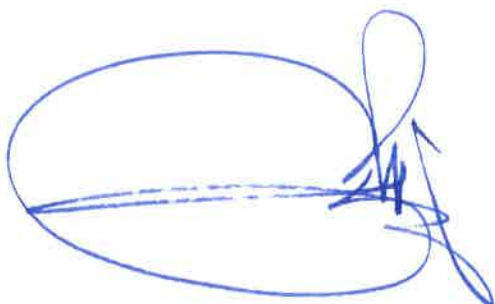

Uzasadnienie do uchwały w sprawie obciążenia nieruchomości

Przedmiotem uchwały są nieruchomości oznaczone w ewidencji gruntów m. Mławy jako działki nr nr 4807/10 (ul. płk Stanisława Fedorczyka), 4332/10 (ul. Warszawska), 3090/12 (ul. Antoniego „Torfa” Załęskiego), 4175/24 (ul. Misjonarska), 4207/16 (ul. Zacisze), 585/4 (ul. Studzieniec), 685/9 (ul. 3 Maja), 4161/6,4160/1 (ul. Bolesława Chrobrego), 4048 (ul. Joachima Lelewela), 9048/4 (ul. płk Jana Karcza), 4745/1 (ul. Komunalna). Ich położenie zostało przedstawione na wyrysach z mapy ewidencyjnej, załączonych do uzasadnienia.

Na nieruchomościach zostały wybudowane urządzenia elektroenergetyczne, m.in. stacje transformatorowe, które stanowią własność ENERGA-OPERATOR Spółka Akcyjna z siedzibą w Gdańsku. Ww. nieruchomości zostaną obciążone odpłatnie na rzecz tego przedsiębiorcy prawem służebności przesyłu. Prawo to będzie polegało na możliwości korzystania przez przedsiębiorcę w oznaczonym zakresie z nieruchomości obciążonych, zgodnie z przeznaczeniem tych urządzeń.

Wynagrodzenie z tytułu służebności zostanie ustalone na podstawie wyceny sporządzonej przez rzeczoznawcę majątkowego.

A handwritten signature in blue ink, consisting of a large, stylized loop on the left and a more complex, scribbled structure on the right.

Wyrys z mapy
Skala 1:500

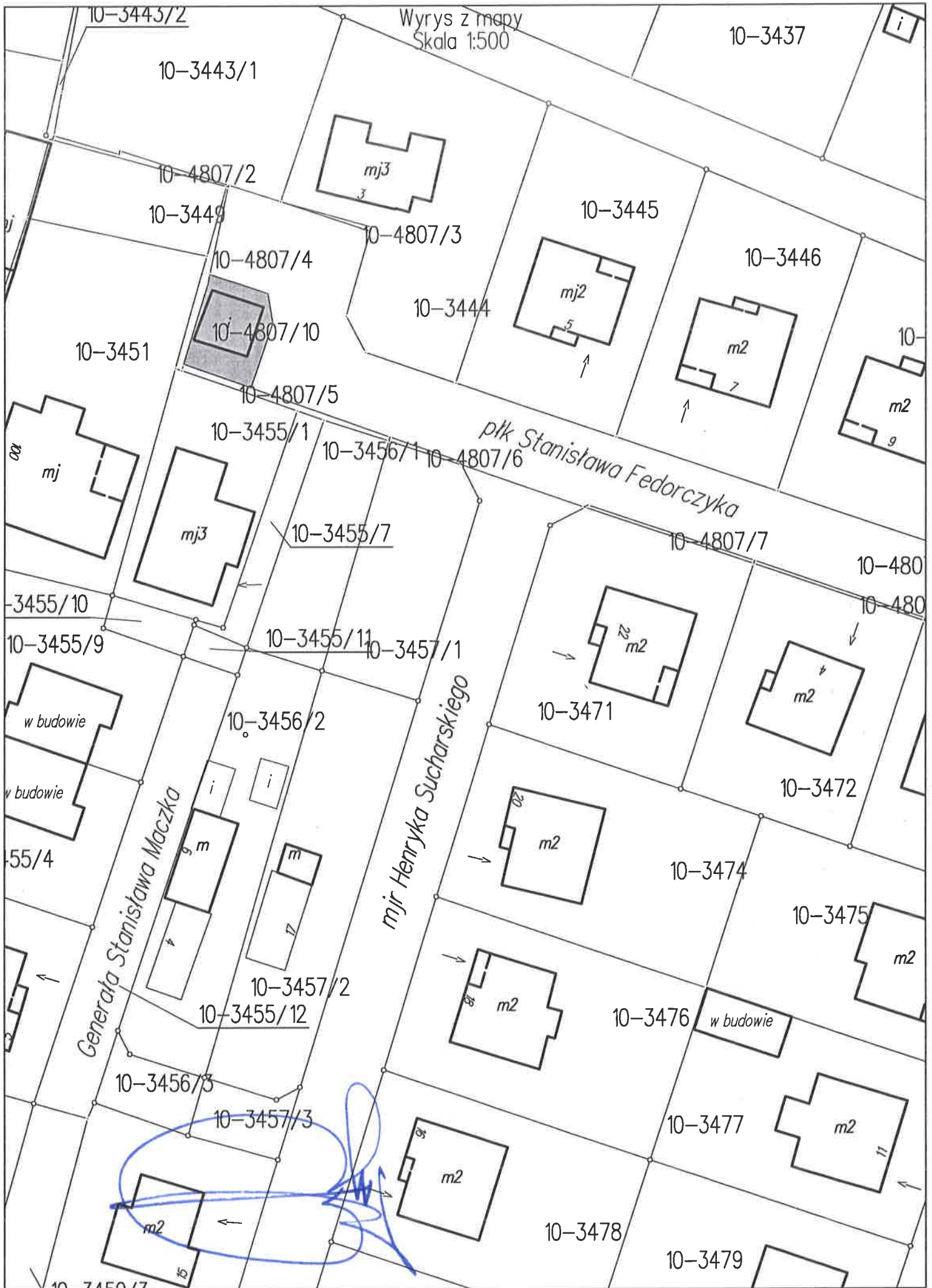

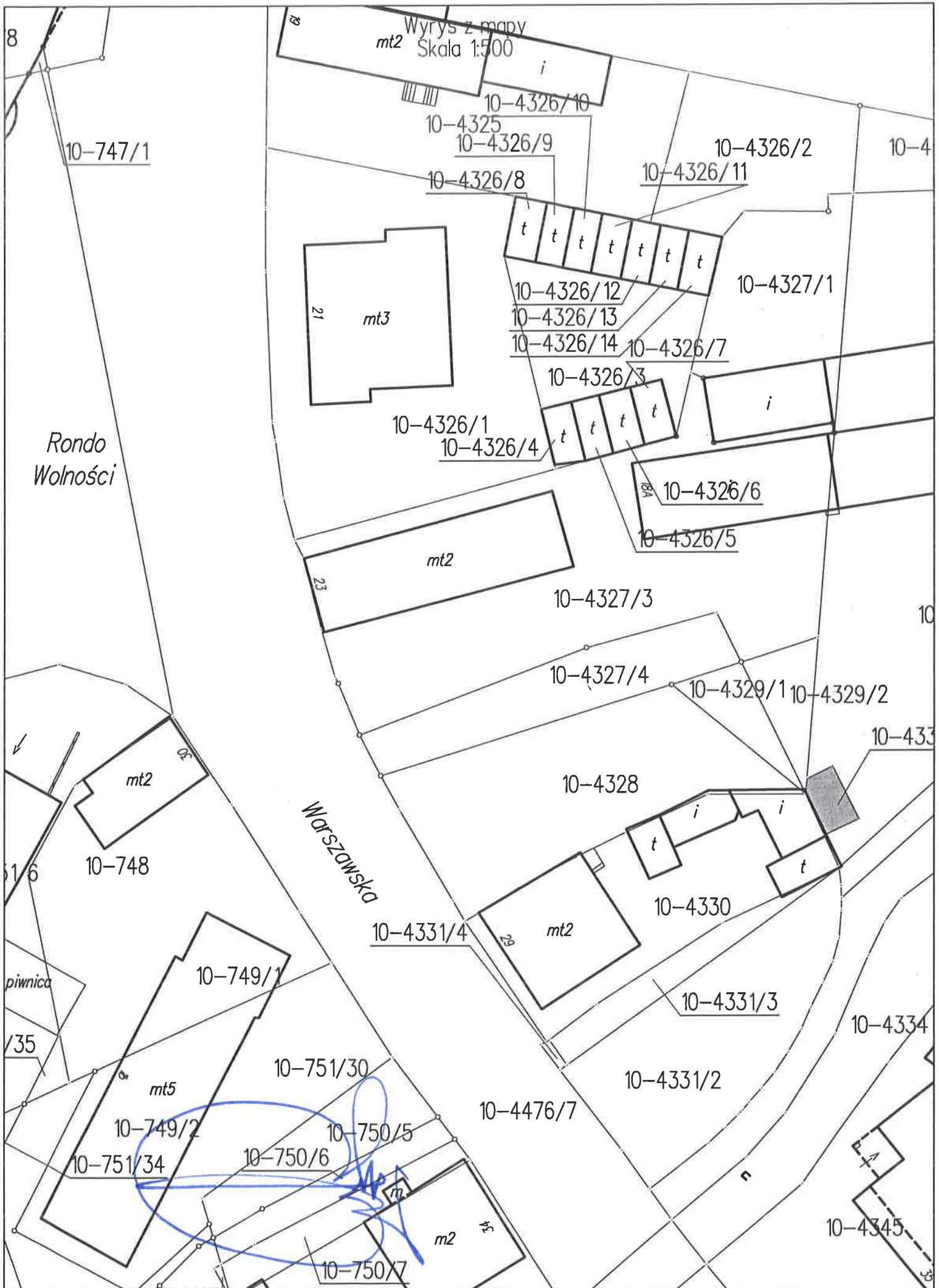

Wrys z mapy
Skala 1:500

10-3089

10-3090/2

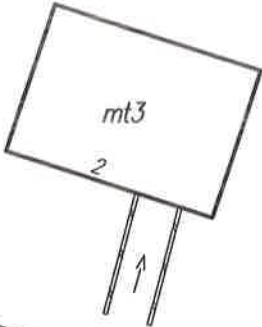

10-3090/9

10-3090/4

mt5

10-3090/11

10-3090/12

Antoniego "Torfa" Załęskiego

0-3195

Armii Krajowej

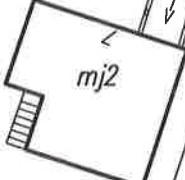

10-3249

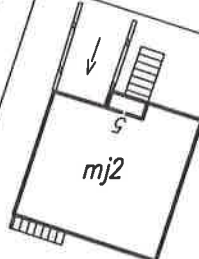

10-3250

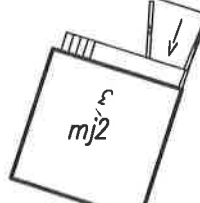

10-3251

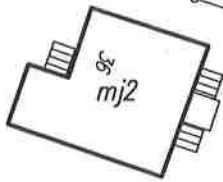

10-3254/1

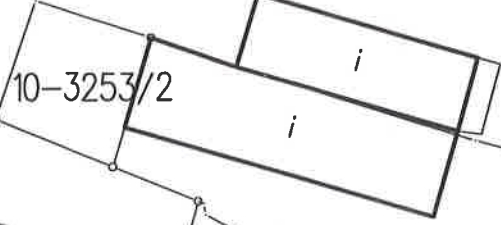

10-3253/2

10-3248

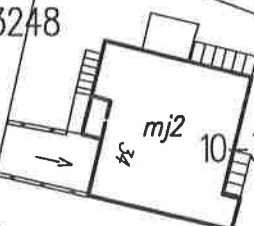

10-3256/2

t

w budowie
10-3254/2

10-3255/1

10-3256/1

u

10-3257/6

u

10-3257/4

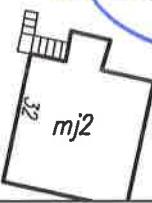

10-3258



10-3257/5

ul. Puchatka

10-3268

Wyrzys z mapy
Skala 1:500



Bolesława Chrobrego

Misjonarska

Stary Rynek

10-697/2

162

9/10

10-4157

10-4154

m2
4153

m2
4152

10-4172

10-4174

10-4173/1

m5

10-4173/6

10-4173/10

10-4173/2

m4

1/2

10-4173/11

m4

10-4175/23

10-4175/28

m4

10-4175/34

m4

10-4175/1



10-4175/31

10-4175/19

10-4175/17

10-4175/24

10-4175/20

10-4175/18

10-4175/21

10-4175/30

10-4175/2

10-4175/32

10-4175/33

10-4175/3

10-4175/4

10-4175/5

10-4175/6

10-4175/7

10-4175/8

10-4175/9

m

m3

10-4175/22

2

Wrys z mapy
Skala 1:500

Zacisze

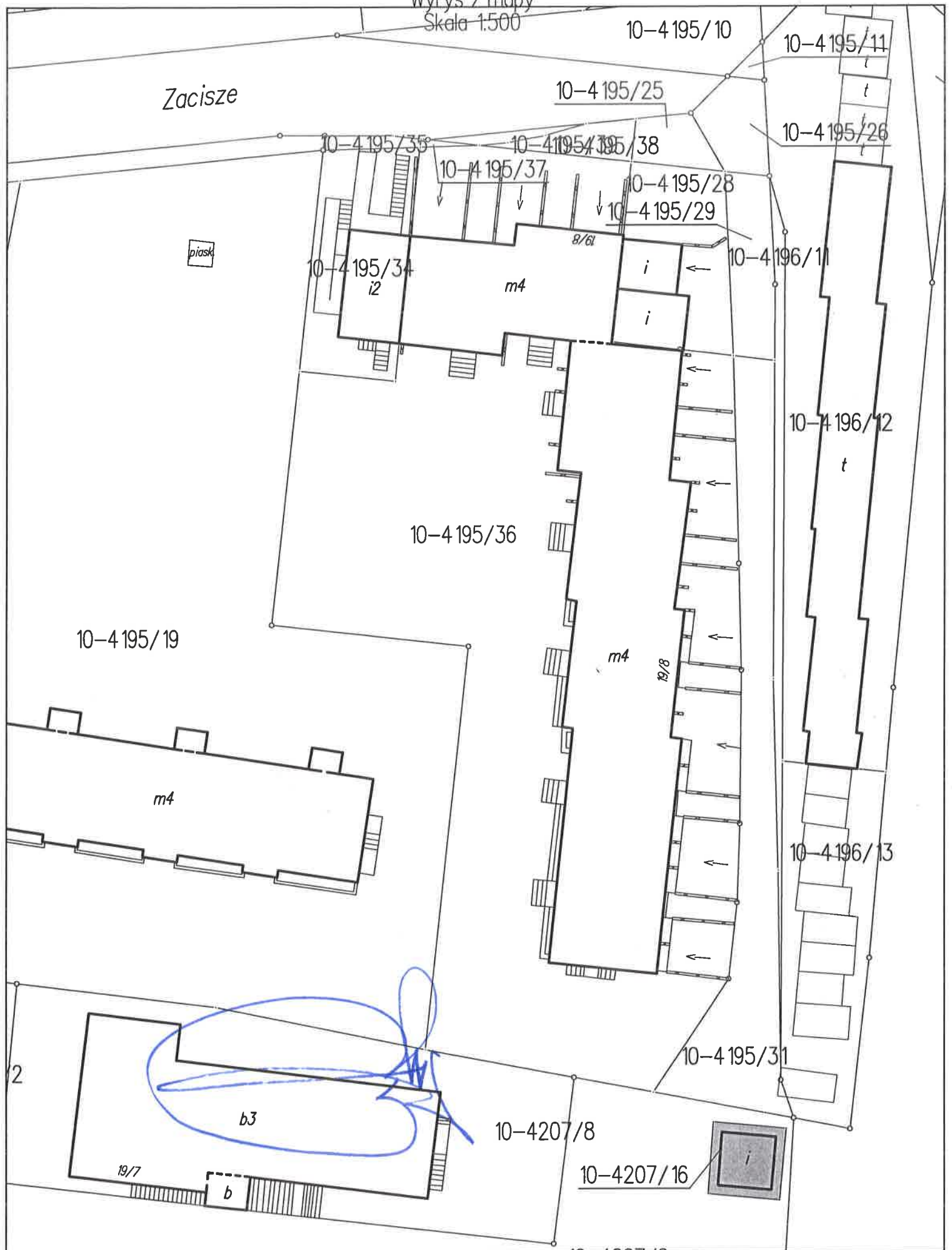

Wrys z mapy
Skala 1:500

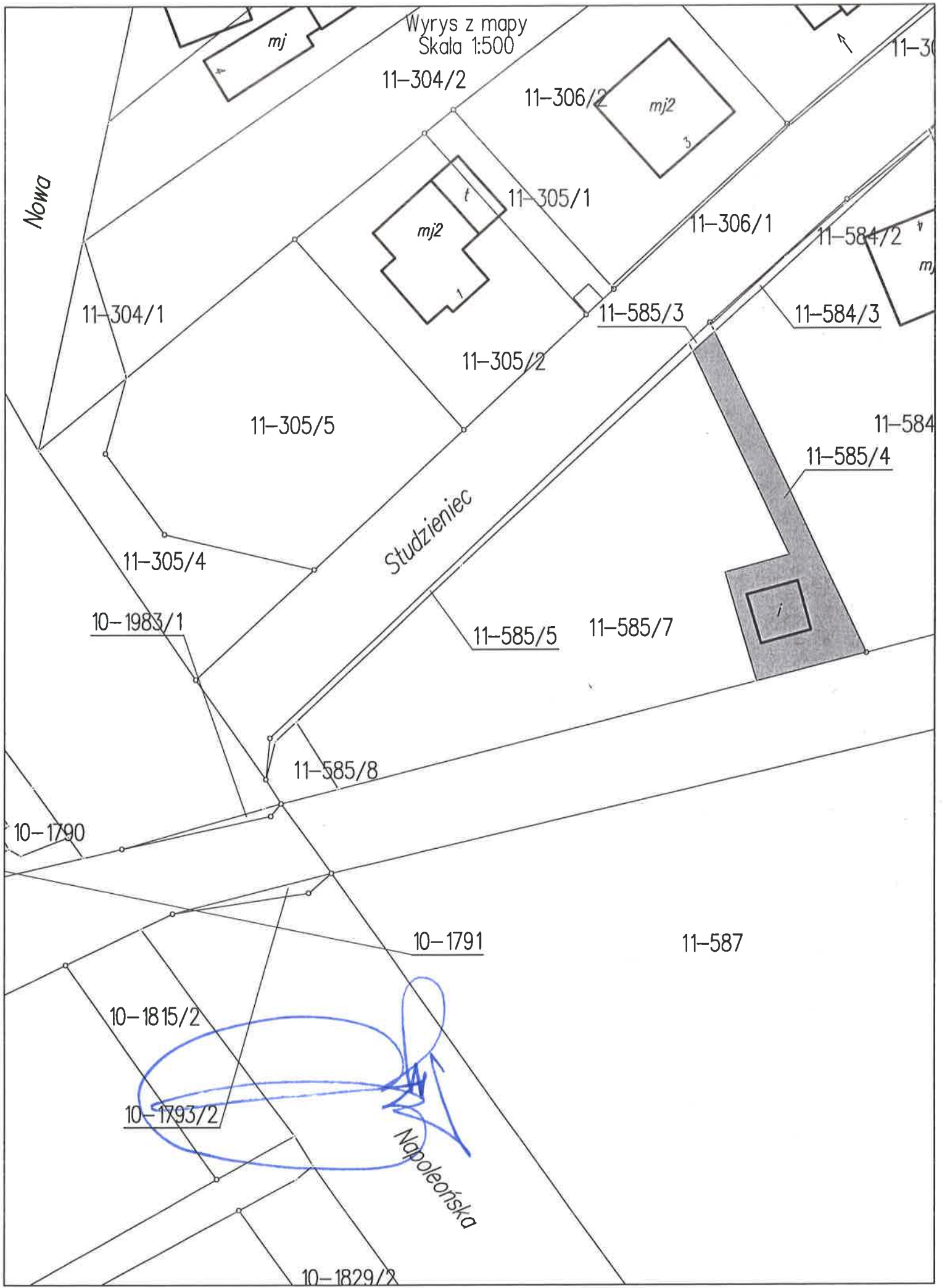

Nowa

Studzieniec

Napoleońska

mj

mj2

mj2

mj

mj

11-304/1

11-304/2

11-306/2

11-30

11-305/1

11-306/1

11-584/2

11-584/3

11-305/2

11-585/3

11-305/5

11-585/4

11-584

11-305/4

11-585/5

11-585/7

10-1983/1

11-585/8

10-1790

10-1791

11-587

10-1815/2

10-1793/2

10-1829/2

Wrys z mapy
Skala 1:500

3 Maja

10-697/

35/14

10-4482/4 m5
10-685/12

685/17

685/19

685/20

685/21

10-685/38

10-685/1

10-685/25

m3

18

Stary Rynek

i

h

10-685/3

i2

10-686

vE

10-685/34

10-685/2

t

t

m5
10-685/11

10-685/35

t

10-685/4

i2

0-685/29

10-685/31

10-685/7

t

10-685/5

10-685/6

t

i2

t

10-687

10-685/9

h2

17

10-685/8

10-685/32

10-685/15

i

10-685/39

m3

16

t

i

m3

16A

10-685/37

10-688/1

h2

15a

m2

15b

10-4481/2

10-688/2

b3
10-4481/1

2

h3 10-4481/3

2A

h3
10-688/3

15

Spichrzowa

E

m2

10-691/1

m4

Skwer
Druha Michała
Kowalewskiego

m

Wyrys z mapy
Skala 1:500



Wrys z mapy
Skala 1:500

Aleja Józefa Piłsudskiego

10-3036/2

10-4030

10-4031/2

10-4029

10-4031/1

10-4032

10-4033

10-4034/2

10-4048

10-4049

10-4050

10-4051

ciepl.
10-4052

10-4053

10-4054

Joachima Lelewela

Zygmunta Krasieńskiego

mj3

mj3
mj1

m

i

ka

m2²

i

t

i

m

i

mj2

19

m3

mt3

17

i

m5

m5

m5

13

t

i

m

m

m3

6

m2

11A

h

4

m2

11

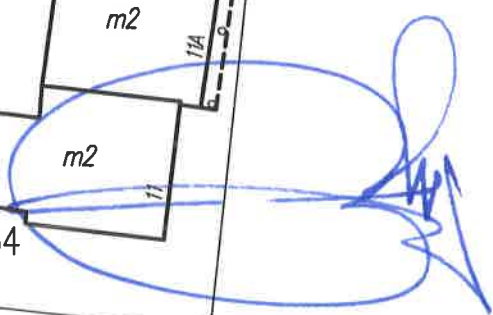

Wrys z mapy
Skala 1:500

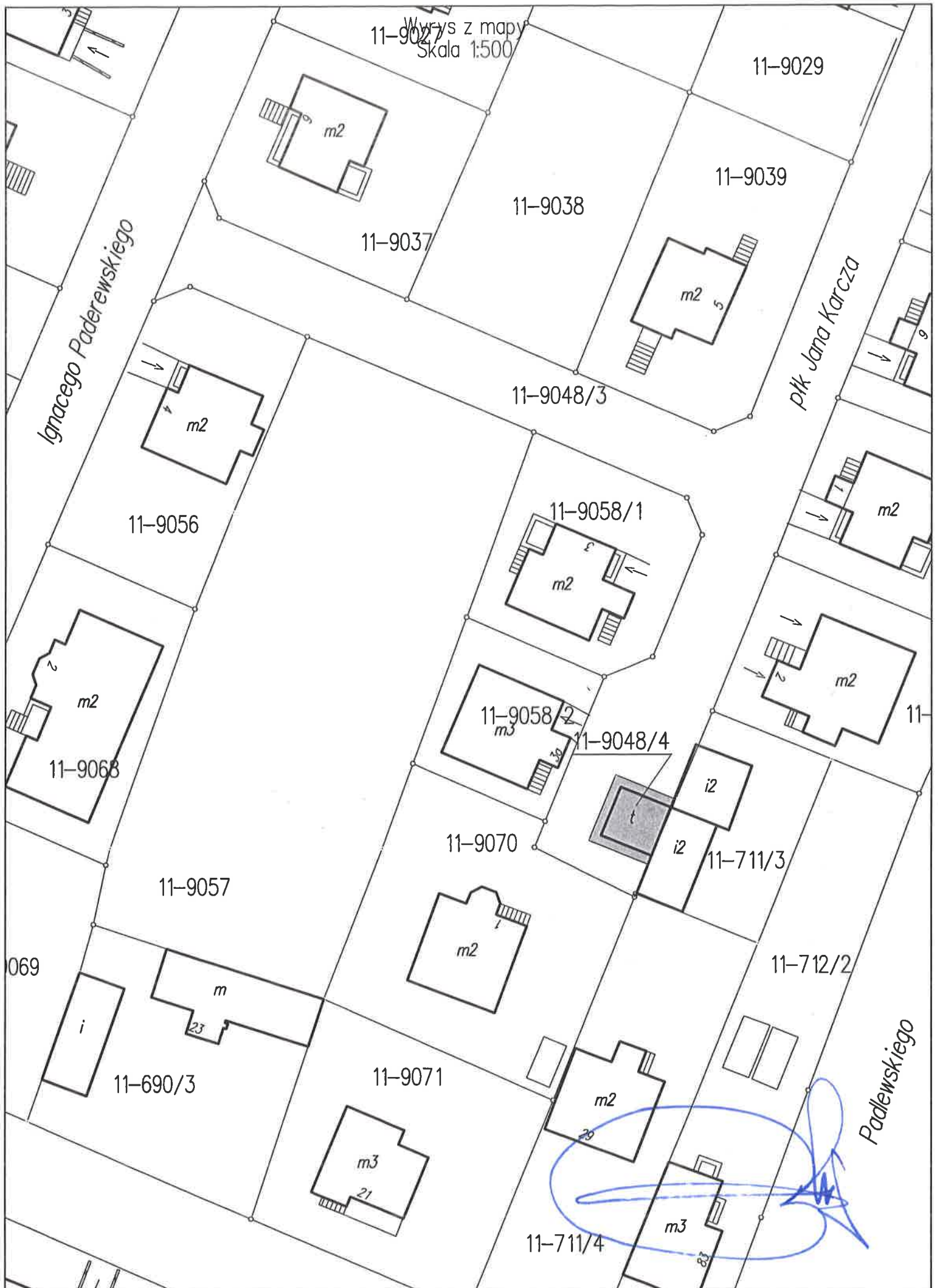

Wrys z mapy
Skala 1:500

10-593/8

10-599/3

10-600/3

592/8

10-4742

Komunalna

10-4745/1

10-624/14

10-624/1

10-4746

10-4745/2

