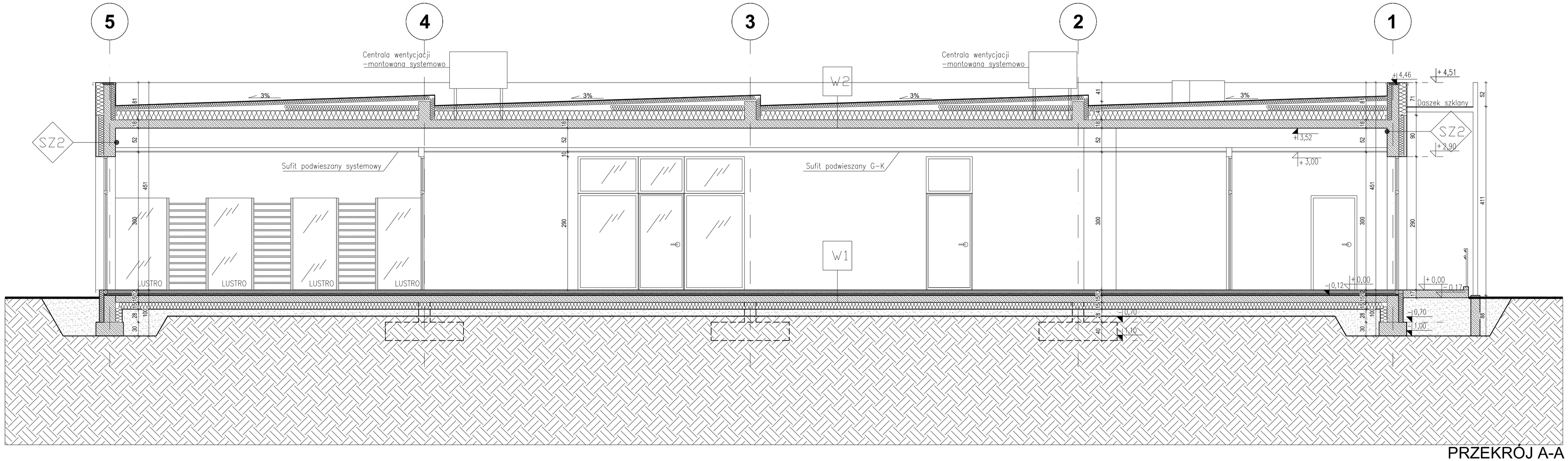

PRZEKRÓJ A-A

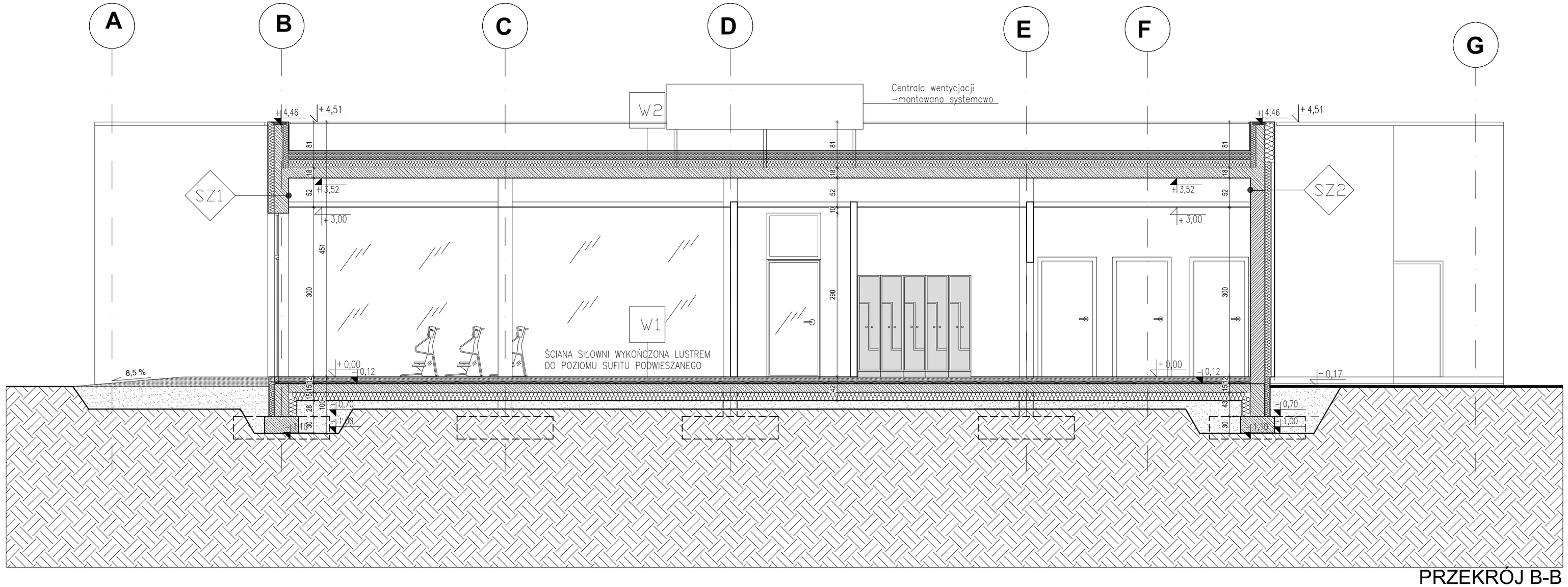

PRZEKRÓJ B-B

WARSTWY PRZGRÓD

W2

DACHROCK KSP
Papa nawierzchniowa
Papa podkładowa mocowana mechanicznie
Warstwa spadku DACHROCK SP
Ocieplenie MONROCK PRO, gr. 22 cm
Papa podkładowa jako paroizolacja
Strop żelbetowy 18cm

W1

Wylewka cementowa CT F4, Su: 4,5 cm
Rura RUHRATHERM S 20x2,0
Siatka montażowa RM 100 brak płyty systemowej
Dodatkowa izolacja termiczna EPS 040 DEO dm 50 kN/m2
Płyta żelbetowa, beton wodoszczelny, zagruntowana preparatami firmy GRACE lub SIKA
styropian twardy 15cm

SZ1

ŚCIANA ZEWNĘTRZNA
–Pustak POROTHERM 25cm
–Styropian 18cm
–Tynk mineralny na siatce

SZ2

ŚCIANA ZEWNĘTRZNA
–Pustak POROTHERM 19cm
–Styropian 12cm
–Okładzina drewniana na stelażu systemowym

jednostka projektowa:	LANGE PROJEKT ul.Targowa 12 m 63 Warszawa tel.(022) 620-19-16, fax.(022) 252-69-56 biuro@langeprojekt.com
inwestor:	MIASTO MŁAWA
	UL STARY RYNEK 19, 06-500 MŁAWA
nazwa inwestycji:	Projekt zamienny dla budynku zapłecza szatniowo sanitarnego na terenie MOSIR w Mławie przu ul Mikołaja Kopernika nr ew. 10-3041/6
adres inwestycji:	MOSIR -Mława ul. Mikołaja Kopernika nr ew dz. 10-3041/6
	06-500 Mława
projektant:	MGR INŻ. ŁUKASZ GÓRZYŃSKI upr. proj. MA/040/05
projektant:	MGR MAREK LANGE
opracowujący:	MGR INŻ. TOMASZ MUSKUS
	MGR MAREK LANGE
	MGR INŻ. KRZYSZTOF WOJCIECHOWSKI
tytuł rysunku:	PPRZEKRÓJ AA, PRZKRÓJ BB
faza projektowa:	PROJEKT WYKONAWCZY
branża:	ARCHITEKTURA
skala:	1:50
data:	STYCZEŃ 2016
	PW_A_08